

LASH QUEEN FATAL BLACKS

UNA MIRADA AMPLIA, IRRESISTIBLE
DESPLIEGA TU MIRADA FATAL

ATRACCIÓN
FATAL

INNOVACIÓN

CAUTIVADORA
PITÓN

AUDACIA

INSPIRACIÓN
PITÓN

Ondas arrebatadoras, mirada hipnótica...
Actitud depredadora.

La serpiente, animal depredador, cuyos movimientos de curvas sinuosas hipnotizan a sus presas, ha sido fuente de inspiración de la última innovación en maquillaje de Helena Rubinstein: LASH QUEEN FATAL BLACKS.

La marca, conocida por sus packagings-joya de alta tecnología, ha creado una nueva e increíble máscara de pestañas. El aire de su packaging, mitad serpiente, mitad joya, reinterpreta la fascinante transformación de la pitón con un revestimiento de escamas metálicas preciosas.

Una joya refinada y elegante para una máscara de pestañas única que combina tecnología y magnetismo.

UNA GAMA DE TONOS IRRESISTIBLES

Dos tonos para una mirada peligrosamente depredadora:

NEGRO MAGNÉTICO

Una mirada audaz más intensa gracias a un negro profundo.

MARRÓN HIPNÓTICO

El tono marrón tremendamente hipnotizador embellece el iris.

VOLUMEN
CAUTIVADOR

Helena Rubinstein se ha inspirado en las técnicas de rizado de pestañas profesionales para crear un cepillo exclusivo «pitón», que representa la forma sinuosa y ondulante de la serpiente. Bajo su influencia, las pestañas se ven elevadas y curvadas al instante desde la raíz y, en un único gesto, se consigue una mirada cautivadora.

La mirada se abre al máximo gracias a este nuevo cepillo de tres caras:



1. La curva interna permite un pleno contacto con las pestañas, que se ven «elevadas».

2. La cara lateral, más ancha, actúa como un peine para perfeccionar la separación de las pestañas y optimizar el efecto volumen.

3. Como toque final, el extremo ligeramente biselado permite llegar a todas las pestañas, incluso a las más cortas, especialmente las cercanas al lagrimal, para abrir la mirada al máximo.

MIRADA
DEPREDADORA

La fórmula «ultra-grip» envuelve y eleva las pestañas desde la primera aplicación gracias a una asociación de ingredientes específicos que consiguen un volumen inmediato y un resultado devastador:

- **COMPLEXE WAX™**: su elevada concentración de ceras permite aportar volumen en un único gesto.
- **SISTEMA TRIPLE COATING**: una combinación de 3 agentes tensioactivos para:

- una fórmula cremosa y fluida que se desliza fácilmente por las pestañas durante la aplicación;

- cubrir cada pestaña desde la raíz a la punta de forma homogénea.

Las pestañas recuperan volumen y se mantienen flexibles.

La asociación de la fórmula «ultra-grip» con el «cepillo pitón» crea un auténtico efecto de «apertura de la mirada»*: amplificada al instante, se convierte en una auténtica arma de seducción fatal...

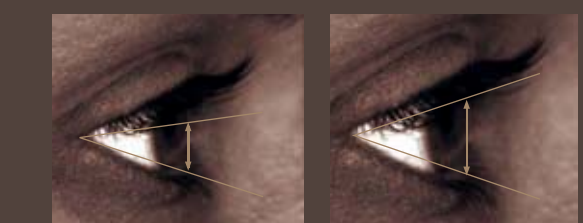

*Apertura de la mirada: + 53% de media**

HELENA RUBINSTEIN
INNOVADORAS MÁSCARAS DESDE 1939

Siempre a la vanguardia, la marca que inventó la máscara de pestañas waterproof en 1939 y la primera máscara de pestañas automática en tubo en 1958, se atreve a dar un paso más en 2011 con una nueva máscara de pestañas insolentemente arrebatadora e increíblemente sensual, LASH QUEEN FATAL BLACKS.

Una innovación inscrita en el universo fascinante, lujoso y creativo de la marca, un conjunto de cepillo y fórmula inédita combinado con un packaging absolutamente fascinante.



LASH QUEEN
Volumen y Alargamiento Majestuosos



LASH QUEEN WATERPROOF
Volumen y Alargamiento Majestuosos
Resistente al Agua



LASH QUEEN FELINE BLACKS
Volumen Felino y Alargamiento Intenso



LASH QUEEN FEATHER
Volumen Efecto Pluma larga
duración pestañas perfectamente
definidas



LASH QUEEN SEXY BLACKS
Volumen Push-Up
Curvas de Escándalo



LASH QUEEN FATAL BLACKS
Despliega tu mirada fatal
Pestañas realzadas
Volumen Arrebatador



HELENA RUBINSTEIN

P.V.I.: 32,75€
7,2ml.

**Aumento medio: test clínico realizado en 25 mujeres

www.helenarubinstein.com